



COMUNE DI ARCOLA
AREA AMBIENTE

Ambiente – Energia – Calore – Acqua - Rifiuti - Decoro Urbano
Via Luigi Valentini 89/A - 19021 Arcola (SP)

INDAGINI PRELIMINARI DEI SITI POTENZIALMENTE INQUINATI INTERESSATI DA “DISCARICHE” LUNGO IL FIUME MAGRA

Rif. Deliberazione Giunta Comunale n. 167 del 23.12.2015 e Determinazione Area Ambiente n. 294 del 24.12.2015

ELENCO SITI IN INDAGINE E SCHEDE DI SOVRAPPOSIZIONE CATASTALE

REDATTA DA:
UFFICIO AMBIENTE
Ing. Sonia Parodi – Responsabile Area ambiente
Geom. Enrico Folegnani – Tecnico Area Ambiente

Data Redazione: Marzo 2016
Aggiornamento: Settembre 2016



INDAGINI PRELIMINARI DEI SITI POTENZIALMENTE INQUINATI INTERESSATI DA "DISCARICHE" LUNGO IL FIUME MAGRA								
ELENCO SITI IN INDAGINE E SCHEDE DI SOVRAPPOSIZIONE CATASTALE					RIFERIMENTI CATASTALI			
ID	Fonte di segnalazione di possibile inquinamento	Tipologia di inquinamento segnalata	Estensione sito (mq)	Località	FOGLIO	PARTICELLA	PROPRIETA'	
1	5	Ente Parco Montemarcello Magra sulla base della lettura del Piano di Parco del 1987	Materiali inerti o Rifiuti solidi urbani	2.500	Battifollo	14	44 - 872 - 1200	NON RILEVATO
2	6	Ente Parco Montemarcello Magra sulla base della lettura del Piano di Parco del 1987	Materiali inerti o Rifiuti solidi urbani	1.300	Battifollo	14	area fluviale	DEMANIALE
3	7	Ente Parco Montemarcello Magra sulla base della lettura del Piano di Parco del 1987	Materiali inerti o Rifiuti solidi urbani	2.200	Romito Magra	14	area fluviale	DEMANIALE
4	8 - 5SG	Ente Parco Montemarcello Magra sulla base di segnalazione del Corpo Forestale dello Stato	Batterie	12.700	San Genisio	7	area fluviale	DEMANIALE
5	9 - 4SG	Ente Parco Montemarcello Magra sulla base di segnalazione del Corpo Forestale dello Stato	Scarti di fonderia	26.500	San Genisio	7	40 - area fluviale 37 31 - 33 - 34 - 38 - 39 - 41	DEMANIALE NON RILEVATO PRIVATO
6	10 - 3SG	Ente Parco Montemarcello Magra sulla base di segnalazione del Corpo Forestale dello Stato	Batterie	8.300	San Genisio	7	44 - 872 - 1200	NON RILEVATO
7	11 - 2SG	Ente Parco Montemarcello Magra sulla base di segnalazione del Corpo Forestale dello Stato	Rifiuti ospedalieri	6.700	San Genisio	7	area fluviale	DEMANIALE
8	12 - 1SG	Ente Parco Montemarcello Magra sulla base della lettura del Piano di Parco del 1987	Materiali inerti o Rifiuti solidi urbani	15.300	San Genisio	7	54 - 55 691 - 46 - 53 - 113 40 - 701 - 702 - 47 - 138 - 56	PRIVATO/PUBBLICO NON RILEVATO DEMANIALE
9	14	Ente Parco Montemarcello Magra sulla base della lettura del Piano di Parco del 1987	Materiali inerti o Rifiuti solidi urbani	1.500	San Genisio	7	area fluviale	DEMANIALE
10	15	Ente Parco Montemarcello Magra sulla base di segnalazione del Corpo Forestale dello Stato	Materiali inerti affiorati	1.500	Boettola	4	367 - area fluviale	PRIVATO/PUBBLICO DEMANIALE
11	16 - 1PA	Ente Parco Montemarcello Magra sulla base di segnalazione del Corpo Forestale dello Stato	Inerti - materiale di demolizione affiorati	21.600	Piano di Arcola	4	1	DEMANIALE
12	17 - 3AV	Ente Parco Montemarcello Magra sulla base di segnalazione del Corpo Forestale dello Stato	Batterie e rifiuti ospedalieri	61.000	Piano di Arcola	3	180 - 633 181 - 632 - 634 - 183 - 509	DEMANIALE NON RILEVATO
13	18 - 2PA	Ente Parco Montemarcello Magra sulla base di segnalazione del Corpo Forestale dello Stato	Batterie e rifiuti ospedalieri	73.000	Piano di Arcola	4	291 - 289 - 290 172 - 174 - 170 - 167 - 165 - 163 - 161 - 156	DEMANIALE PRIVATO/PUBBLICO
14	19	Ente Parco Montemarcello Magra sulla base della lettura del Piano di Parco del 1987	Materiali inerti e fusti affiorati	26.200	Battifollo (Arcola/Sarzana)	14	40 - 701 - 702 - 138 - 56 53 - 113 55 - 54 - 47 - 46 - 44	DEMANIALE NON RILEVATO PRIVATO/PUBBLICO



COMUNE DI ARCOLA
 Provincia della Spezia
 Area Ambiente

**PROGETTO: INDAGINI PRELIMINARI DEI SITI POTENZIALMENTE
 INTERESSATI DA DISCARICHE LUNGO IL FIUME MAGRA.
 SITI N. 10-3SG, 11-2SG, 12-1SG - SOVRAPPOSIZIONE
 CATASTALE**

Data: Marzo 2016

Redatto:

Ing. Sonia PARODI

Geom. Enrico FOLEGNANI

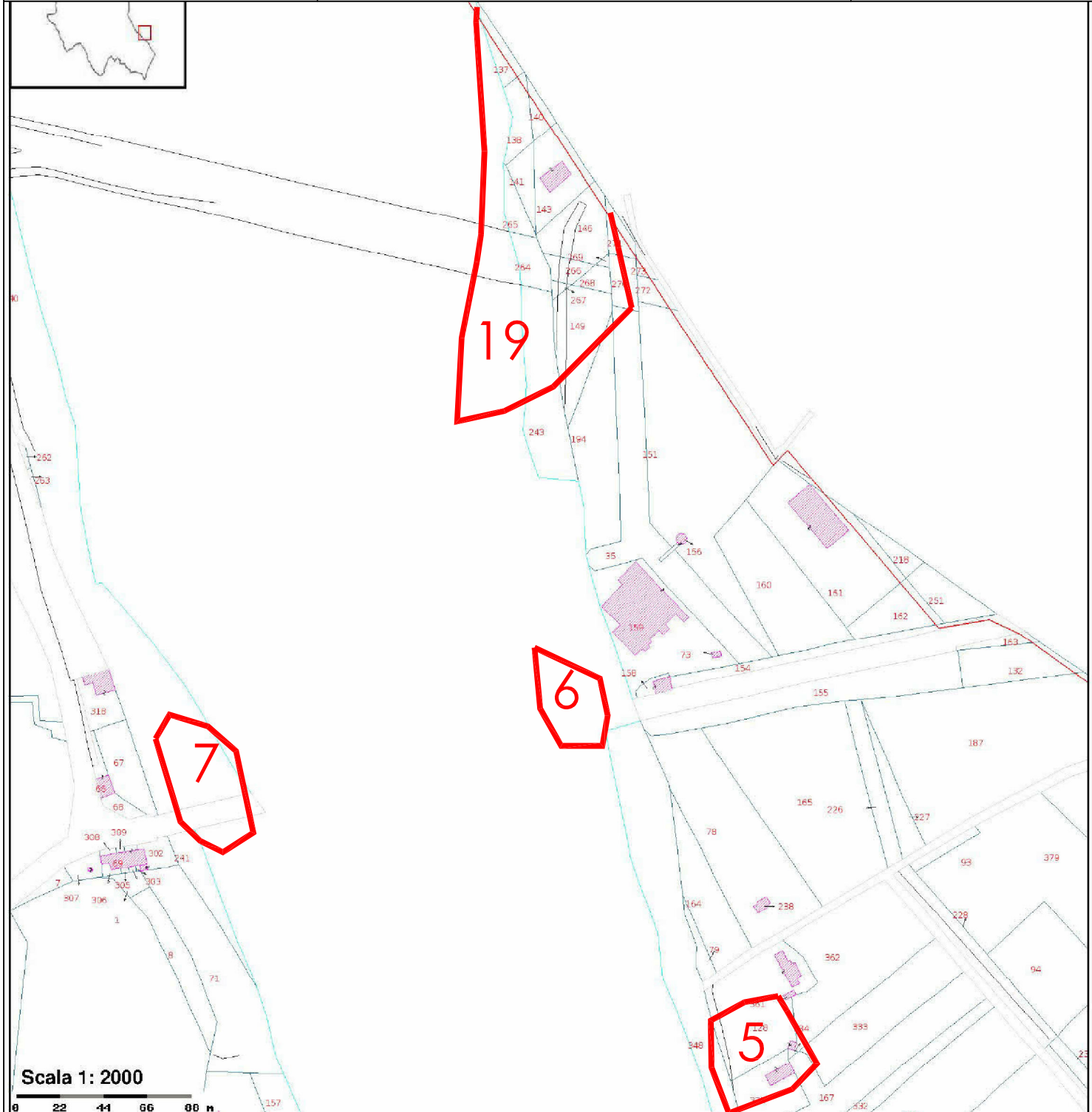

Scala 1: 2000



ID	FONTE DI SEGNALAZIONE DI POSSIBILE INQUINAMENTO	TIPOLOGIA DI INQUINAMENTO SEGNALATA	ESTENSIONE SITO (mq)	LOCALITA'	FOGLIO	MAPPALE
5	Ente Parco Montemarcello Magra sulla base della lettura del Piano di parco del 1987	Materiali inerti o rifiuti solidi urbani	2.500	Battifollo	14	128-361-335 348-167
6	Ente Parco Montemarcello Magra sulla base della lettura del Piano di parco del 1987	Materiali inerti o rifiuti solidi urbani	1.300	Battifollo	14	area fluviale
7	Ente Parco Montemarcello Magra sulla base della lettura del Piano di parco del 1987	Materiali inerti o rifiuti solidi urbani	2.200	Romito Magra	14	area fluviale
19	Ente Parco Montemarcello Magra sulla base della lettura del Piano di parco del 1987	Materiali inerti o e fusti affioranti	26.200	Battifollo	14	138-265-140 264-141-243 443-145-266 268-269-270 271-149-194



COMUNE DI ARCOLA
Provincia della Spezia
Area Ambiente

PROGETTO: INDAGINI PRELIMINARI DEI SITI POTENZIALMENTE
INTERESSATI DA DISCARICHE LUNGO IL FIUME MAGRA.
SITI N. 8-5SG, 9-4SG - SOVRAPPOSIZIONE CATASTALE

Data: Marzo 2016

Redatto:
Ing. Sonia PARODI

Geom. Enrico FOLEGNANI

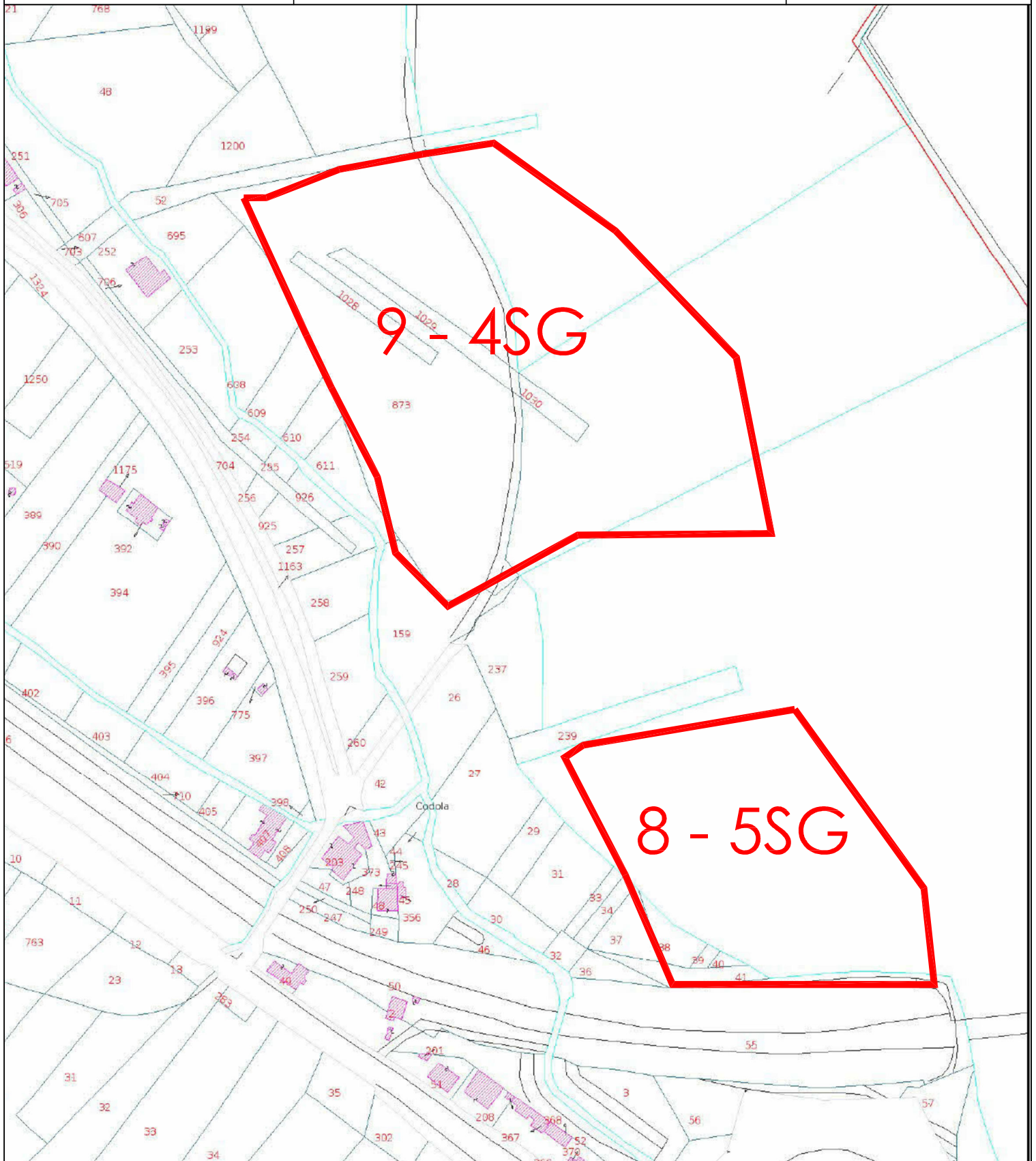

ID	FONTE DI SEGNALAZIONE DI POSSIBILE INQUINAMENTO	TIPOLOGIA DI INQUINAMENTO SEGNALATA	ESTENSIONE SITO (mq)	LOCALITA'	FOGLIO	MAPPALE
8-5SG	Ente Parco Montemarcello Magra sulla base di segnalazione del Corpo Forestale dello Stato	Batterie	12.700	San Genisio	7	area fluviale
9-4SG	Ente Parco Montemarcello Magra sulla base di segnalazione del Corpo Forestale dello Stato	Scarti di fonderia	26.500	San Genisio	7	31-33-34-37-38 39-40-41 area fluviale



COMUNE DI ARCOLA
Provincia della Spezia
Area Ambiente

PROGETTO: INDAGINI PRELIMINARI DEI SITI POTENZIALMENTE
INTERESSATI DA DISCARICHE LUNGO IL FIUME MAGRA.
SITI N. 10-3SG, 11-2SG, 12-1SG - SOVRAPPOSIZIONE
CATASTALE

Data: Marzo 2016

Redatto:

Ing. Sonia PARODI

Geom. Enrico FOLEGNANI

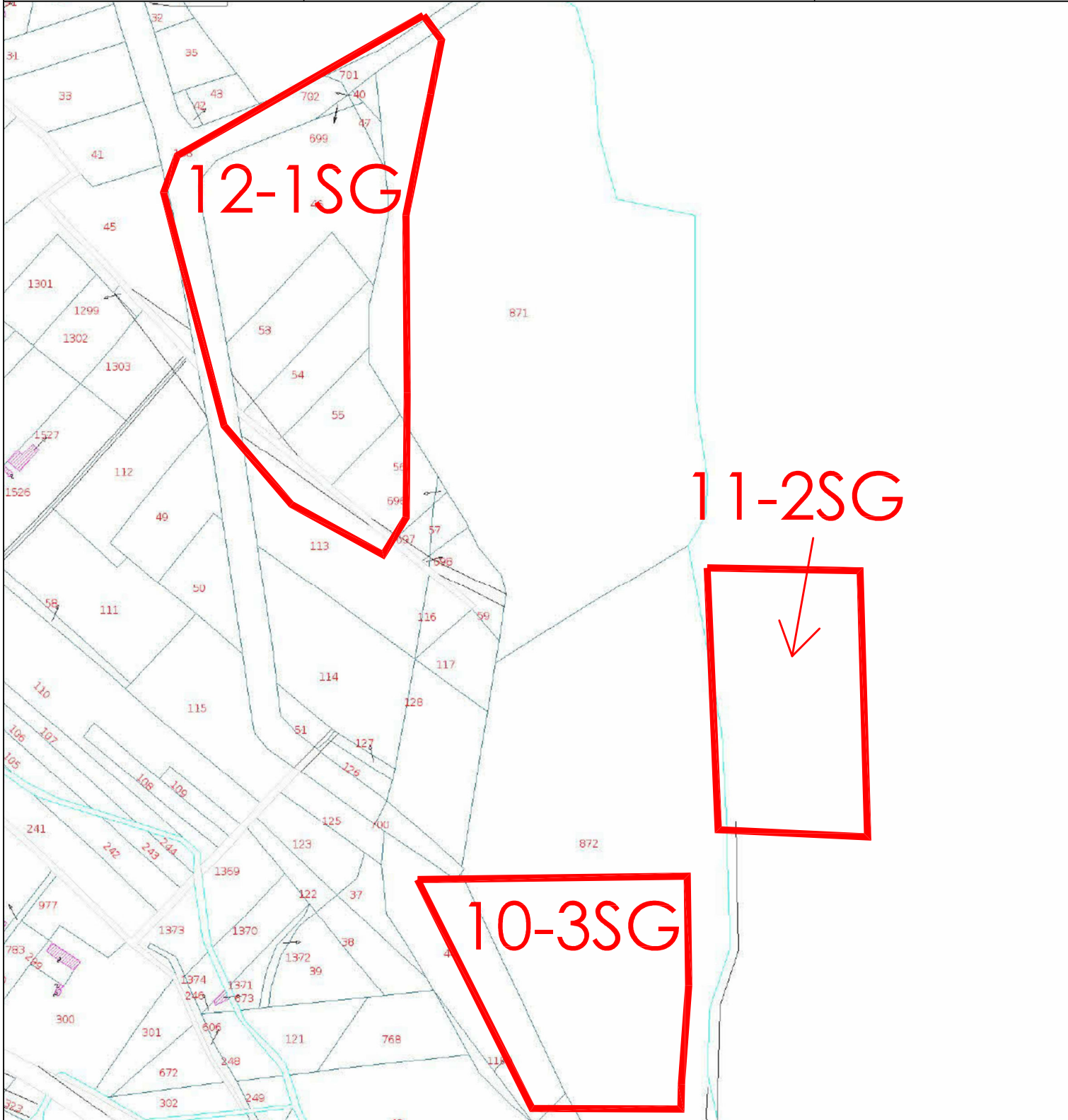

ID	FONTE DI SEGNALAZIONE DI POSSIBILE INQUINAMENTO	TIPOLOGIA DI INQUINAMENTO SEGNALATA	ESTENSIONE SITO (mq)	LOCALITA'	FOGLIO	MAPPALE
10-3SG	Ente Parco Montemarcello Magra sulla base di segnalazione del Corpo Forestale dello Stato	Batterie	12.700	San Genisio	7	44 - 872 - 1200
11-2SG	Ente Parco Montemarcello Magra sulla base della lettura del Piano di parco del 1987	Rifiuti ospedalieri	6.700	San Genisio	7	area fluviale
12-1SG	Ente Parco Montemarcello Magra sulla base della lettura del Piano di parco del 1987	Materiali inerti o rifiuti solidi urbani	15.300	San Genisio	7	40-701-702-47 691-138-46-53 54-55-56-113

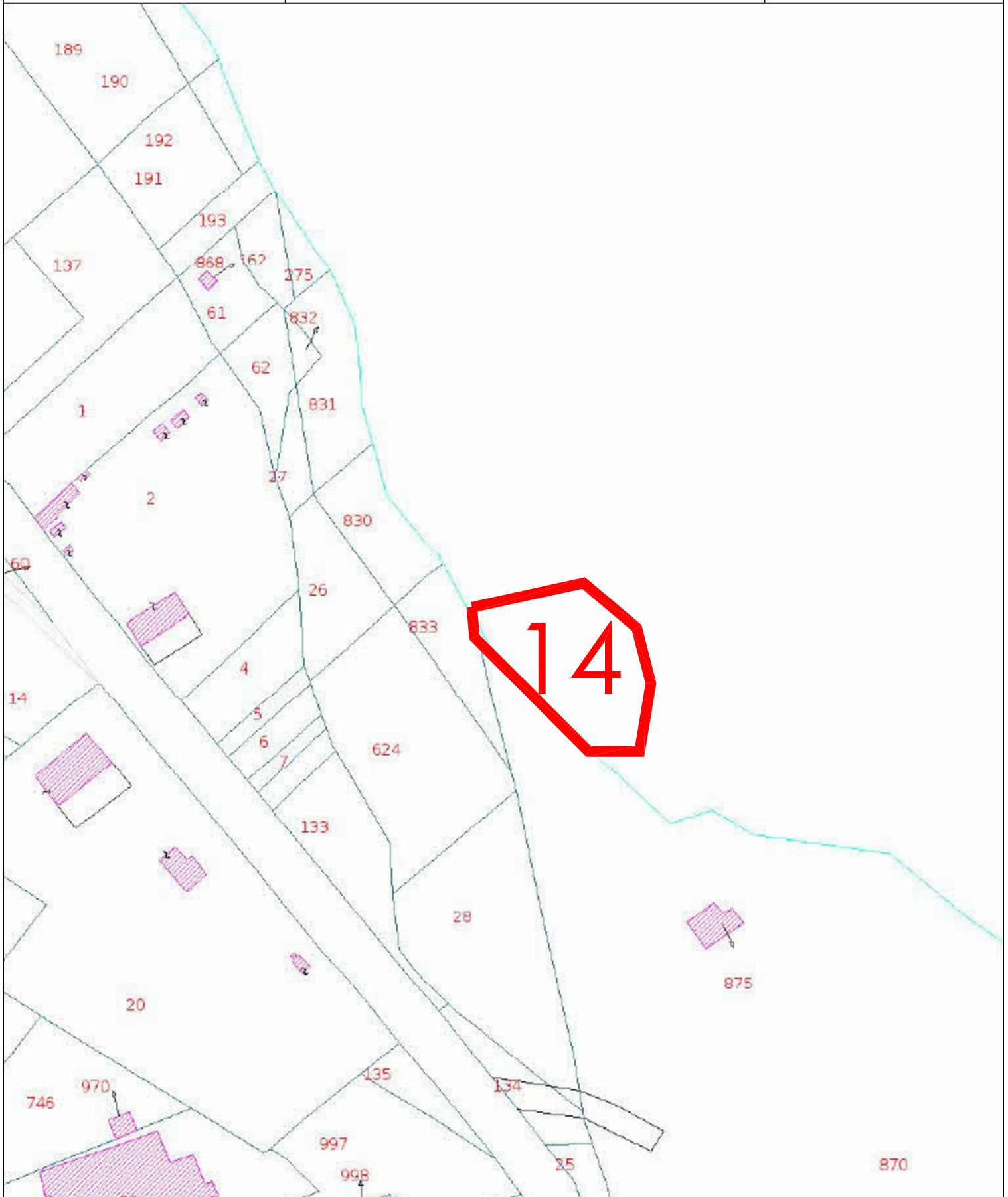

ID	FONTE DI SEGNALAZIONE DI POSSIBILE INQUINAMENTO	TIPOLOGIA DI INQUINAMENTO SEGNALATA	ESTENSIONE SITO (mq)	LOCALITA'	FOGLIO	MAPPALE
14	Ente Parco Montemarcello Magra sulla base della lettura del Piano di parco del 1987	Materiali inerti o rifiuti solidi urbani	1.500	San Genisio	7	area fluviale

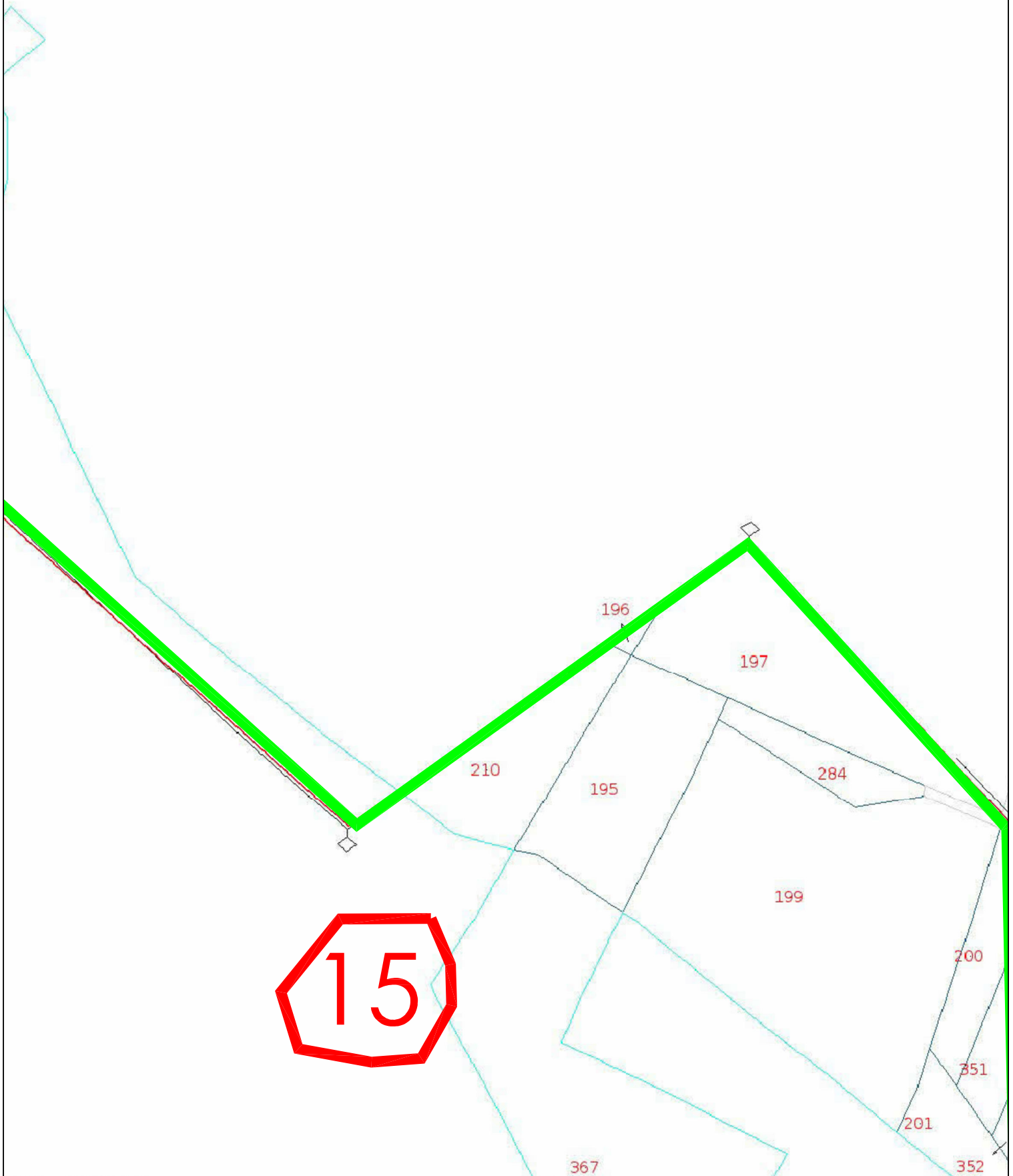

ID	FONTE DI SEGNALAZIONE DI POSSIBILE INQUINAMENTO	TIPOLOGIA DI INQUINAMENTO SEGNALATA	ESTENSIONE SITO (mq)	LOCALITA'	FOGLIO	MAPPALE
15	Ente Parco Montemarcello Magra sulla base di segnalazione del Corpo Forestale dello Stato	Materiali inerti affioranti	1.500	Boettola	4	367 area fluviale

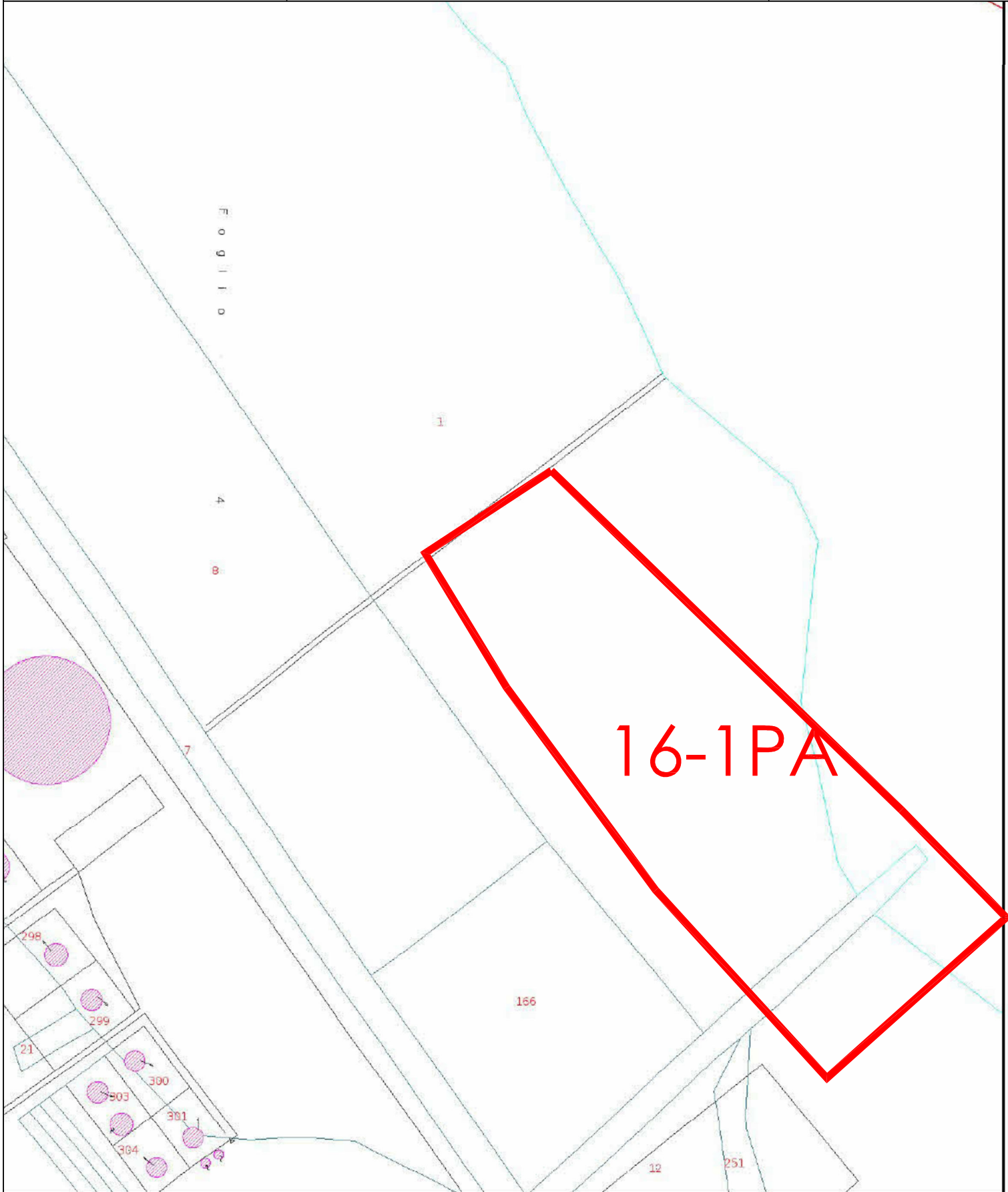

ID	FONTE DI SEGNALAZIONE DI POSSIBILE INQUINAMENTO	TIPOLOGIA DI INQUINAMENTO SEGNALATA	ESTENSIONE SITO (mq)	LOCALITA'	FOGLIO	MAPPALE
16-1PA	Ente Parco Montemarcello Magra sulla base di segnalazione del Corpo Forestale dello Stato	Inerti - materiale di demolizione affiorati	21.600	Piano di Arcola	4	1

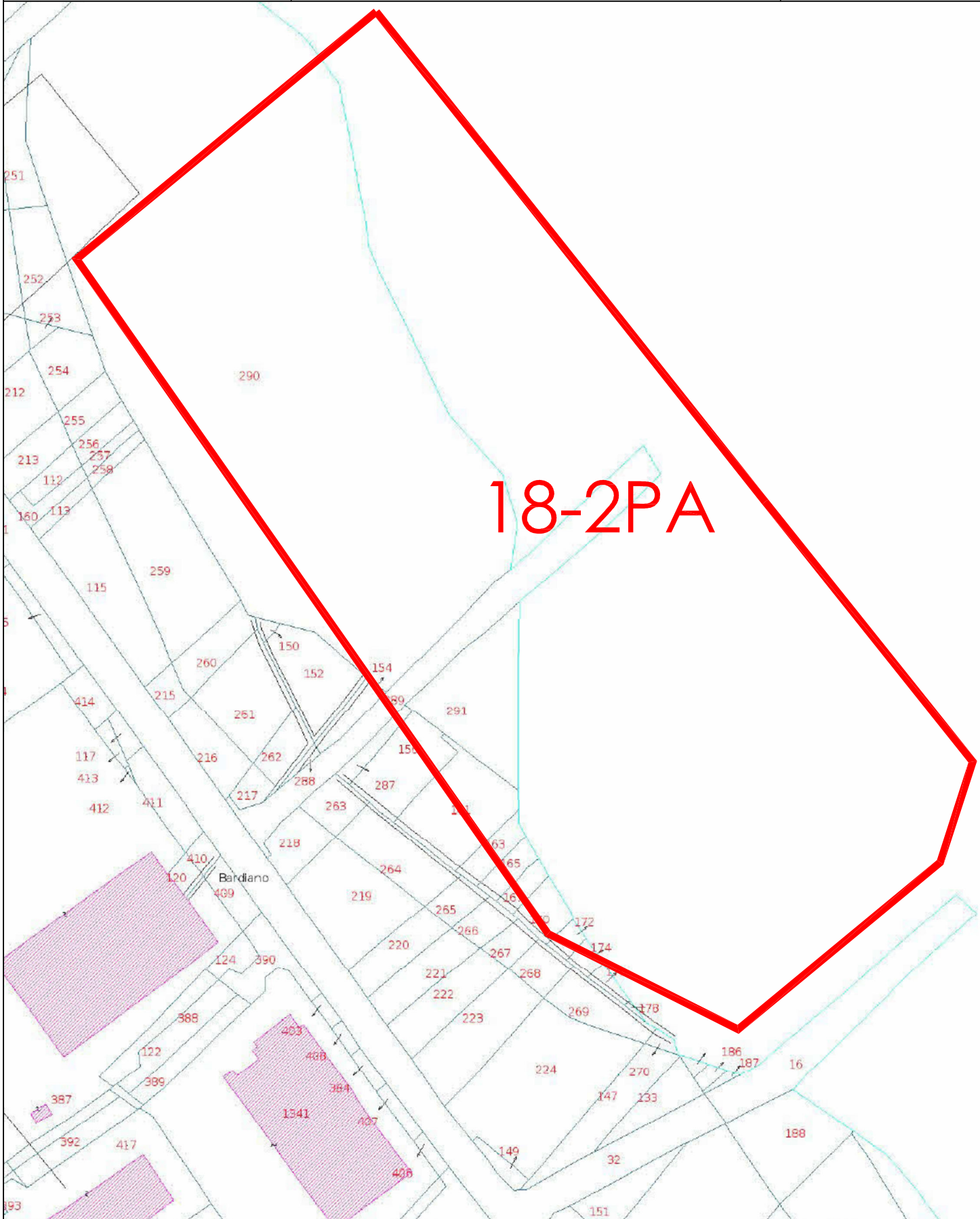

18-2PA

ID	FONTE DI SEGNALAZIONE DI POSSIBILE INQUINAMENTO	TIPOLOGIA DI INQUINAMENTO SEGNALATA	ESTENSIONE SITO (mq)	LOCALITA'	FOGLIO	MAPPALI
18-2PA	Ente Parco Montemarcello Magra sulla base di segnalazione del Corpo Forestale dello Stato	Batterie e rifiuti ospedalieri	73.000	Piano di Arcola	4	172-174-170 -167-165-163 -161-291-289 -156-290